

2024年3月21日~リニューアル

新機能搭載

マンモグラフィ 導入します



AMULET SOPHINITY / 富士フィルム

Point 1 痛み低減

傷み軽減のために自動で圧迫する力を弱める新機能に加え、撮影台が薄型でカーブしているのでポジショニングしやすくなりました



乳房の圧迫固定をおこなったあと、自動で減圧し、傷みを軽減します



カーブの形状が体に沿うので腹部の圧迫感や窮屈感の軽減につながります

Point 2 高画質、低被ばく

これまでより低被ばく（少ないX線量）で、かつ高精細な画像で撮影できるようになり、乳がんの検出が可能になります

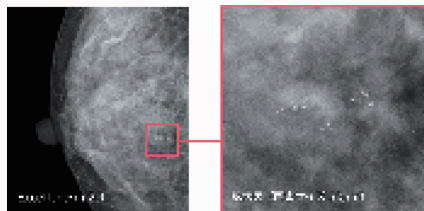

低線量撮影で高精細画像を描出できる技術（Excellent-m 2D）で、病変の微細な石灰化も発見しやすくなっています

休日診療日も乳がん検診をおこなっております。詳しくはHPをご覧ください。
マンモグラフィ撮影は、女性技師が担当しております。安心して検査をお受けください。

ご予約はお電話またはAIWAアプリをご利用ください。

AIWA HOSPITAL 049-235-8811

